

ANNEXE G

PLAN 6

MILIEU NATUREL ET INTÉRÊTS ESTHÉTIQUES

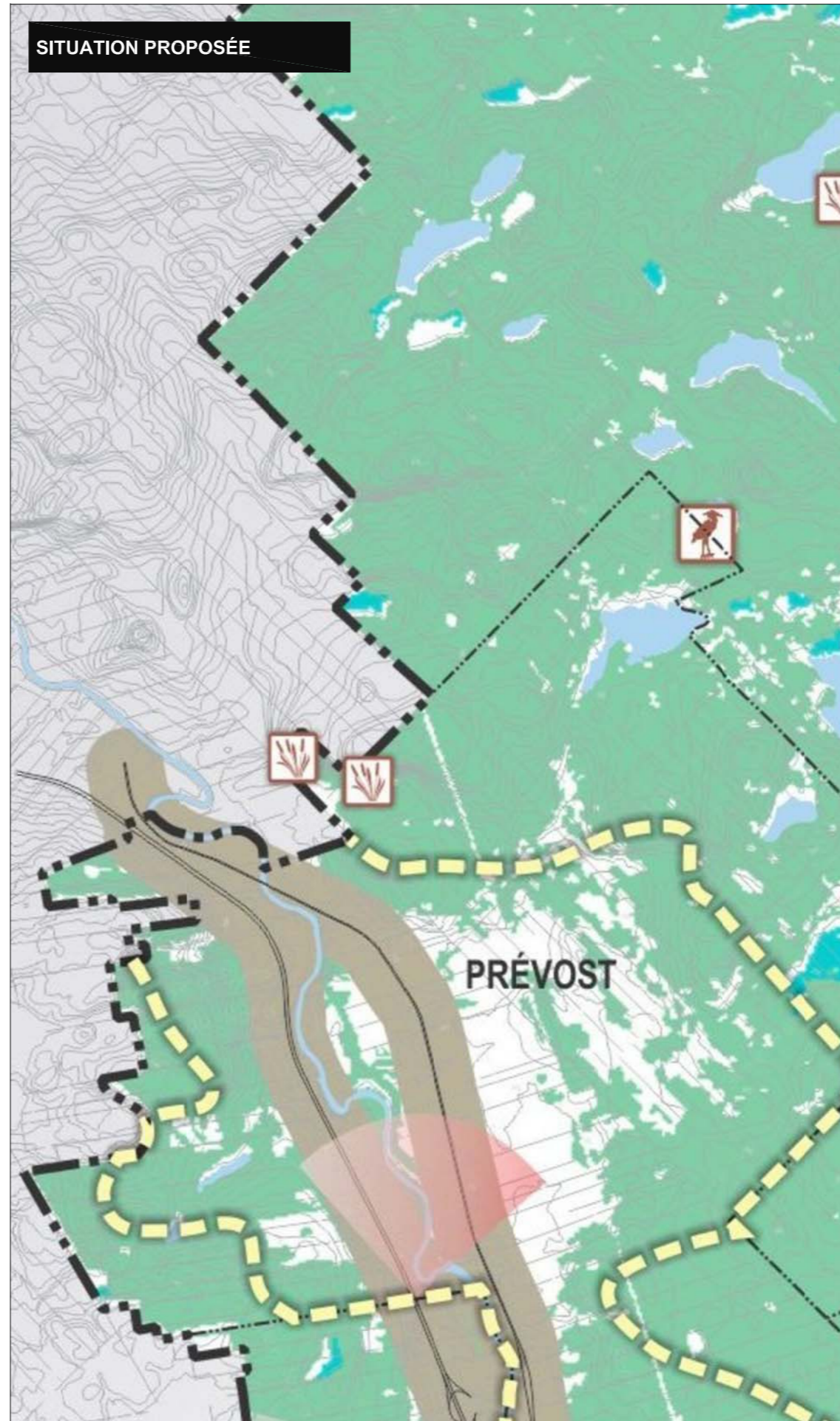
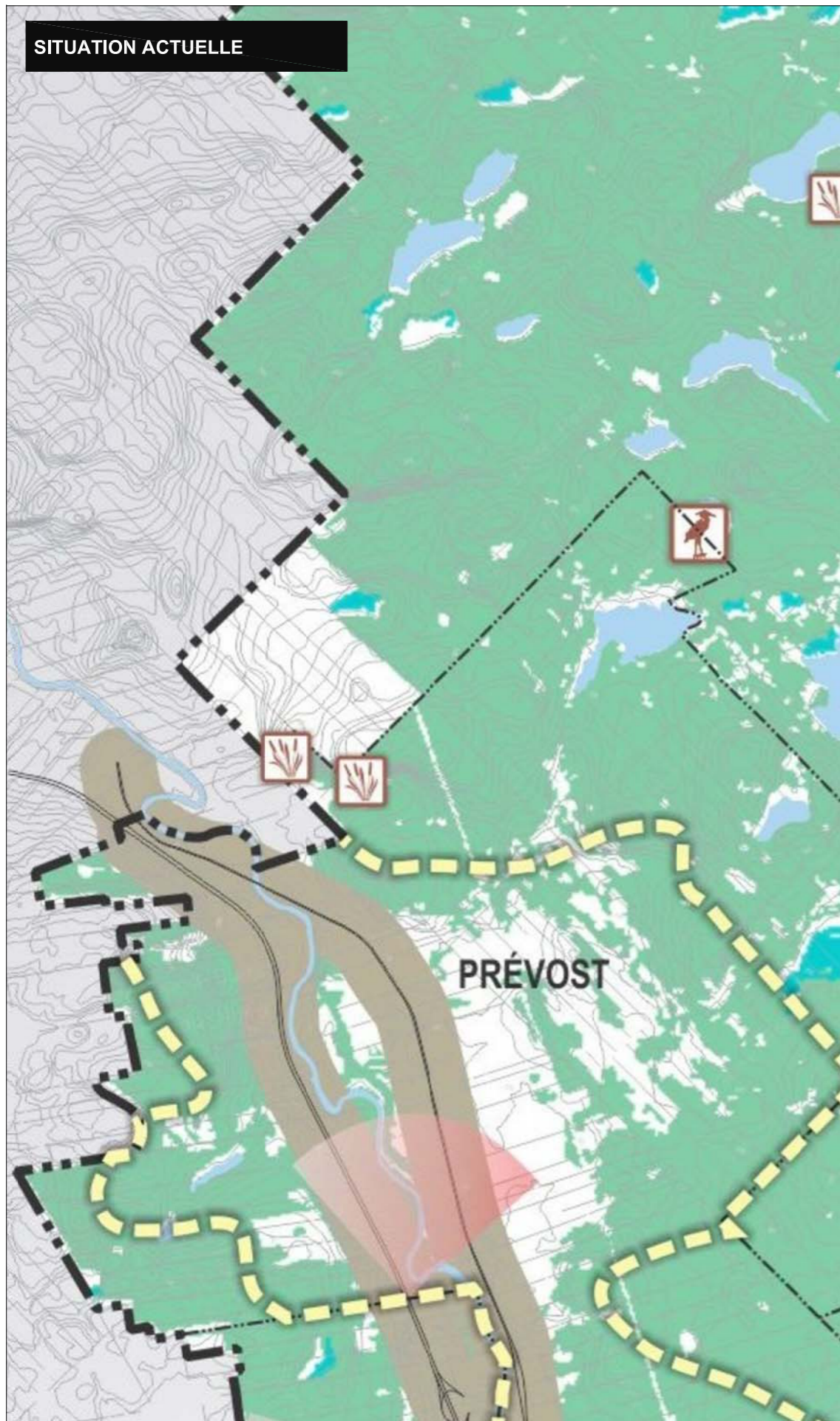

Règlement numéro _____ modifiant le plan 6 «*Milieu naturel et intérêts esthétiques*» du règlement numéro 188-07 relatif au schéma d'aménagement et de développement révisé afin de modifier les limites du territoire de Saint-Hippolyte et de la MRC de la Rivière-du-Nord

- MILIEU FORESTIER
- ÉCOSYSTÈME FORESTIER EXCEPTIONNEL (E.F.E.)
- AIRE DE RAVAGE DE CERFS DE VIRGINIE
- MILIEU HUMIDE
- TERRITOIRE D'INTÉRÊT ÉCOLOGIQUE
- AIRE DE CONCENTRATION D'OISEAUX AQUATIQUES
- HÉRONNIÈRE
- PAYSAGE IDENTITAIRE
- CORRIDOR PAYSAGER D'INTÉRÊT
- BASSIN VISUEL D'INTÉRÊT

ANNEXE «G»

A. Lépinoux
préparé par

N. Martin
approuvé par

V. Ross
dessiné par

B-0004481
dossier

Mars 2013
date

_____ maire

_____ secrétaire-trésorier

